www.xgd.com

0755　83481391

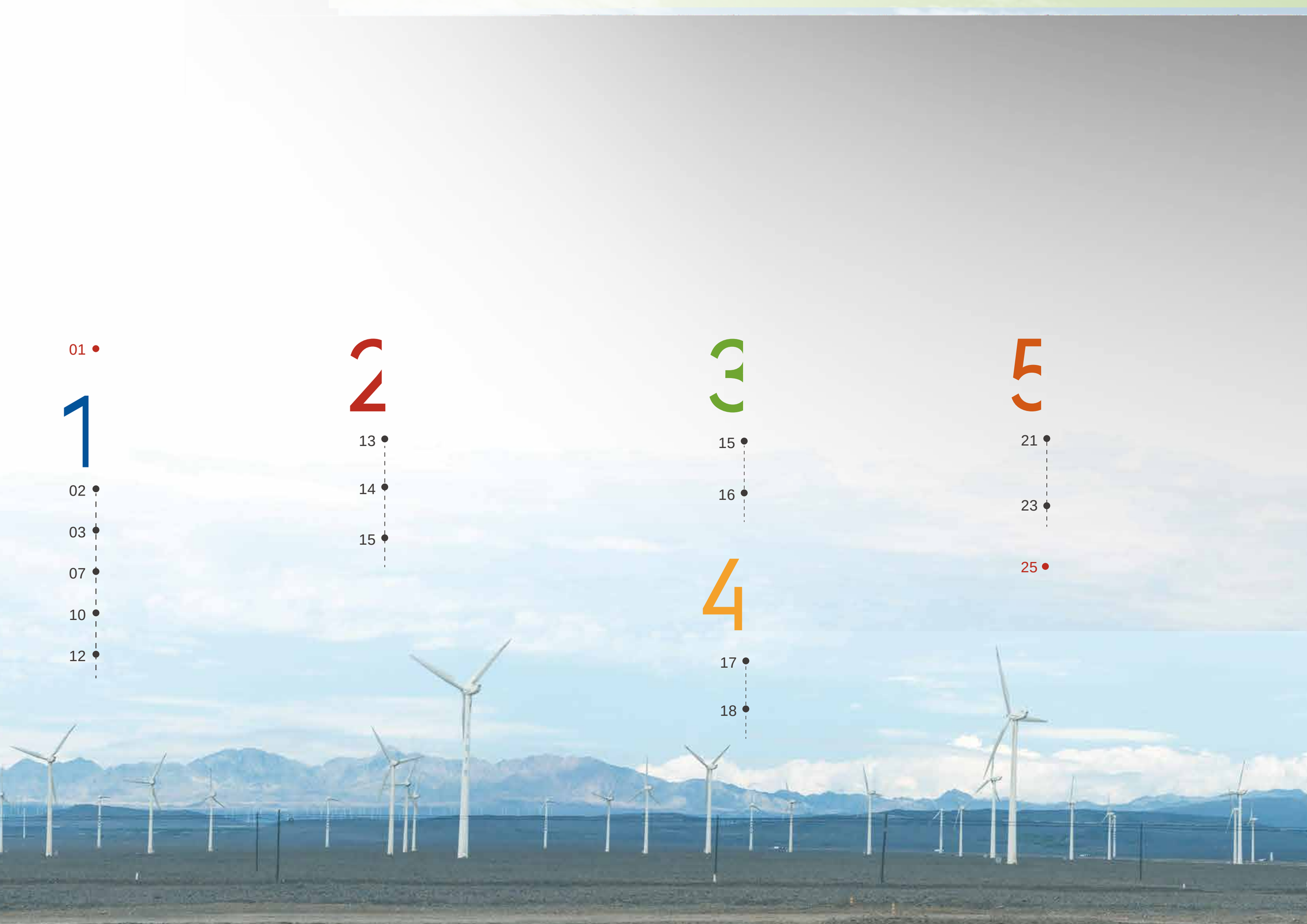
01
1
02
03
07
10
12
2
13
14
15
3
15
16
17
18
4
5
21
23
25

## Speech by the Chairman

2022 “ ”

“ ”

“ ”

## Summa r

2022 1 1 12 31

2022

GRI Standards

CASS CSR4.0

http://www.szse.cn

http://www.cninfo.com.cn www.xgd.com

“ ” “ ”

300130.SZ

2001 7 31

2022

40 2.58

“ ”

“ ” “

”

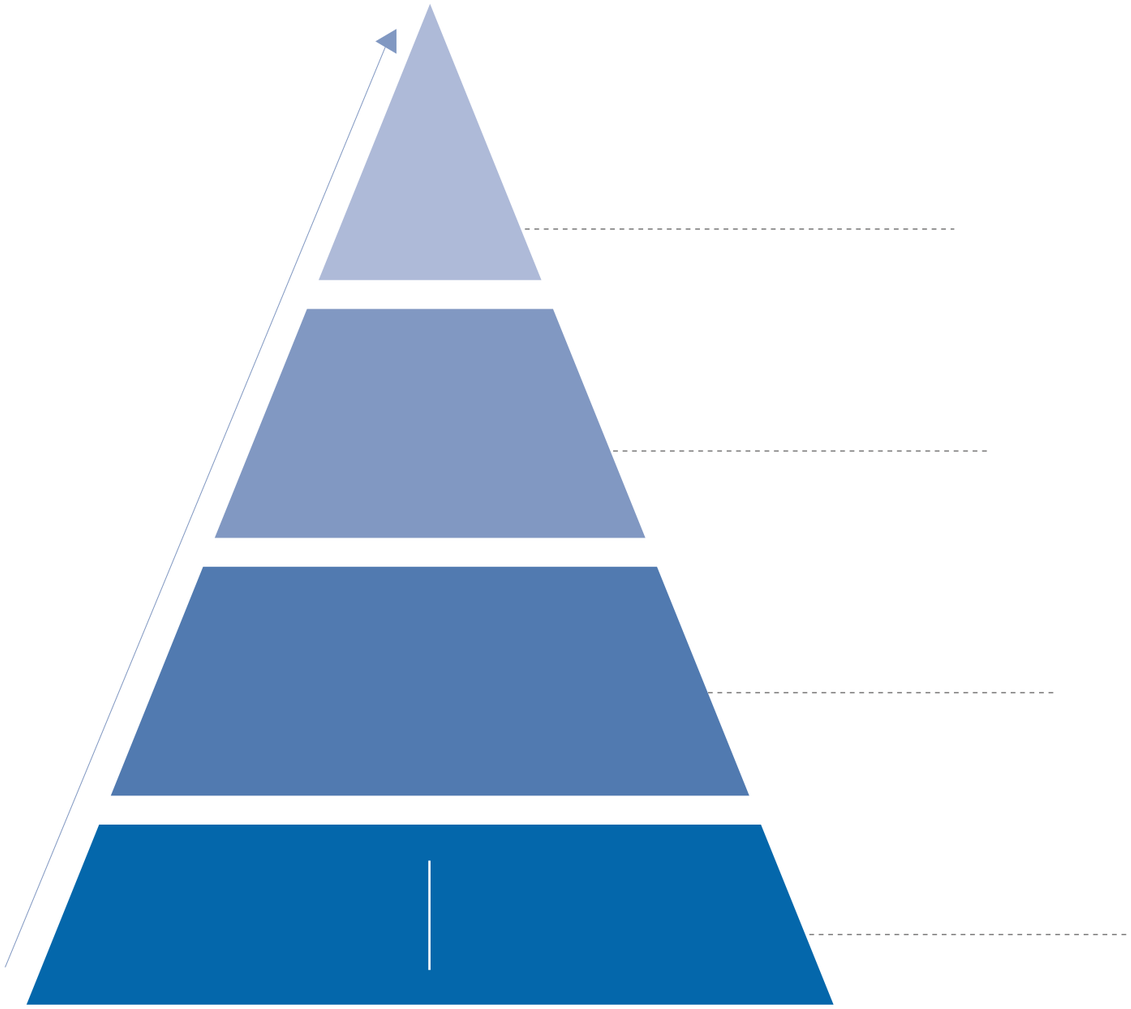

Nexgo Inc.

POS

1

POS

“ ”

“ ”

POS

30

20 `

ISO9001 2000

1 13 3 18 5 Visa
“ ” 2021 “
“ ” ”
“ ”
“
”

3 5 24 9 19 ɤ Ɥ
“ ɤ A0
”
“2022 500
“
” ē f ≠ ” > Ŭ

“ + ”

SaaS

2022 SaaS

SaaS POS

POS

POS POS POS POS POS

MPOS

POS

POS

MPOS

POS

III MR980 MF80

“ ”

2022

“ ”

2022 9

Robust corporate governance

2022 7

4 3

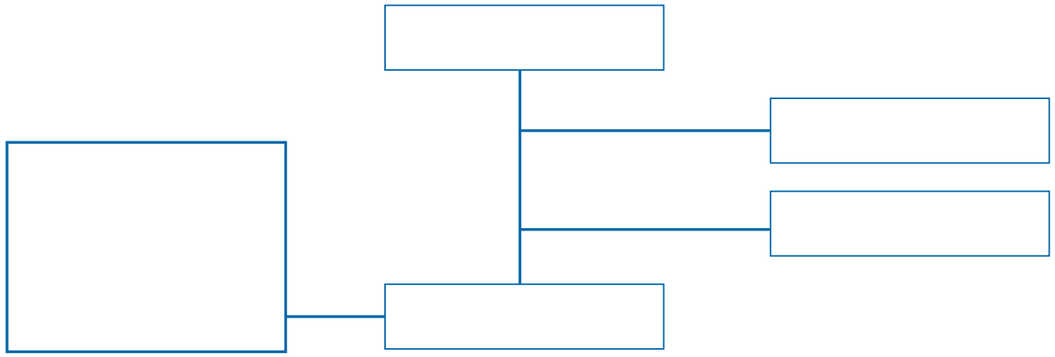

3 1

2022 6

2022 1

8 3

127 4 123

“ ”

2022

136

2022

2021

A

A

2022

2022

473

反腐之风大家吹

圈住廉心

“ ”

2022

Green production development

“

” “ SaaS ” 2021

“ ”

2022 9 19 "

"

2022

2022 12 31

671

%

2022 12 31

200 487 508

ISO45001 ISO14001 ISO9001

ISO/IEC27001

ISO14001

ROHS

POS

POS

SaaS

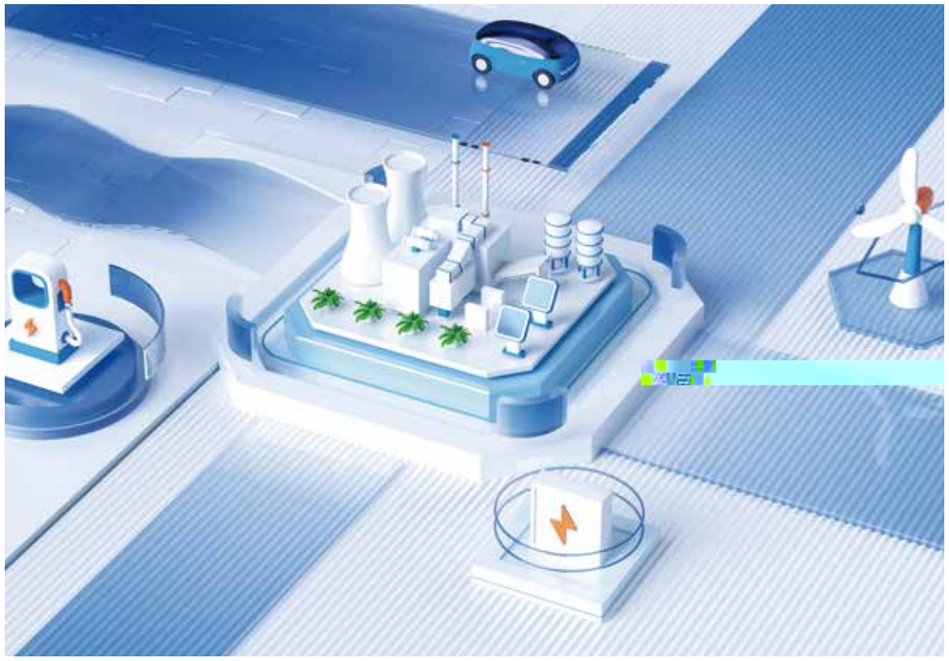

美妆
嘉联智能POS
奶茶店/咖啡店
4G财神云音箱
云店
美容美发
4G小喵云音箱
餐饮店
嘉联云店 餐饮SaaS
云店
服装店
嘉联智慧收银台
零售
儿童游乐园
聚合收款电子码牌
新国都云电宝

## Rights protection

13

“ ”

2019 316

7*24

APP

2021 10

APP POS

OHSAS18001

2022 “ ” “

30 ”

“ ” “

” “ ” “ ” “ ” “ ”

7 3

EAP Employee Assis-

tance Program 2022 12 “ ”

EAP

5.25

“

”

秋分凉茶

深圳市新国都

2022 12

31 5,447.60

197

2022 12 31

314 54.18

2,403 27.77

## Social welfare

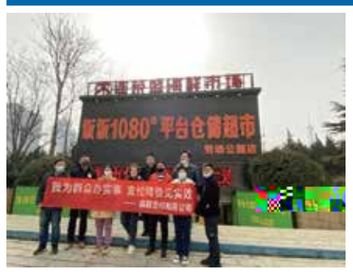

“ . ”

2022 7 25

107

160 1.43

7

.

拉萨消费券-第七轮
助企惠民 悦享消费
活动细则
查看卡券
餐饮商超百货消费券
¥100 满200可用 餐饮商超百货消费券 已结束
¥200 满400可用 餐饮商超百货消费券 已结束
加油站消费券
¥60 满200可用 加油站消费券 已结束
¥120 满400可用 加油站消费券 已结束
日喀则消费券-第十一轮
助企惠民 复工复产 助力生产 乐购日喀则
活动细则
我拍到的券
商超类消费券
¥30 满100使用 商超类消费券 未开始
¥60 满200使用 商超类消费券 未开始
¥100 满300使用 商超类消费券 未开始
¥150 满400使用 商超类消费券 未开始
餐饮类消费券
拉孜县消费券-第五轮
助企惠民 乐购拉孜
活动细则
查看卡券
餐饮券
¥30 满100可用 餐饮券 已抢光
¥60 满200可用 餐饮券 已抢光
¥120 餐饮券 已抢光
商超券
¥30 满100可用 商超券 已抢光

2022

商联支付

2022 2

2022 7 1 101

“ ”

45 12700ml

“ ”

2022 2

70

深圳市新国都股份有限公司
深圳市新国都股份有限公司捐赠

新国都公司爱心助教温暖人心
深圳市新国都股份有限公司为资源镇宏小捐赠仪式

Haier

appendix

| | | CASS-CSR4.0 | GRI<br>GRI Standards |
|---|---|---|---|
| | | P2.1-P2.2 | |
| | | P1.1-P1.3 | GRI-102 |
| | | P4.1-P4.2/A2/A3 | GRI-102 |
| | | P3.1 | |
| | | / | GRI-102 |
| | | / | GRI-102 |
| | | / | |
| | | M1.1-M1.2/M1.4-M1.5 | GRI-101 GRI-102 |
| | | M1.3 | GRI-205 |
| | | / | GRI-101 GRI-102 |
| | | S3.1-S3.3 | GRI-302 GRI-403 GRI-414 |
| | | E1.1-E1.3/E2.5/E2.12/E2.14 | GRI-301 GRI-302 GRI-303 |
| | | M2.2/M2.4/M2.13-M2.15/M2.18 | GRI-102 GRI-416 GRI-418 |
| | | S2.1-S2.2/S2.6-S2.8/S2.10-S2.12/S2.14-S2.15 | GRI-401 GRI-403 GRI-404 GRI-405 |
| | | S4.8 | GRI-203 |
| | | S4.8 | GRI-413 |



2022 ESG

0755-83481391

xgd-zqb@xgd.com

10 B 20

1.

□ □ □ □ □ / □

2. ESG

.

□ □ □ □ □

.

□ □ □ □ □

.

□ □ □ □ □

.

□ □ □ □ □

.

□ □ □ □ □

3. ESG

4.

5. ESG ESG